

「Digi-Sites version 4.20」 アップ情報

- あなたの画像を受信した「アップロードサイト」の場所を表示するための「地図」を加えました。 (2)
- 「Setup：設定」で「EasyPal」と同じように「あなたのコールサインを正確に」登録する必要があります。 (1)
- 地図上で「サムネイル」または「コール」の上を「マウスで指し続ける」と画像が受信された時の「S/Nレシオ」と時刻が表示されます。 (3)
- 「2つのモニター」を使うと、「第2モニターに地図を表示したまま」にできます。
そして、それぞれ「デジサイトリフレッシュ」時間で「更新」されます。

- * 「Setup」(メニュー)
 - : 設定項目の追加について
- Ver . 4.20

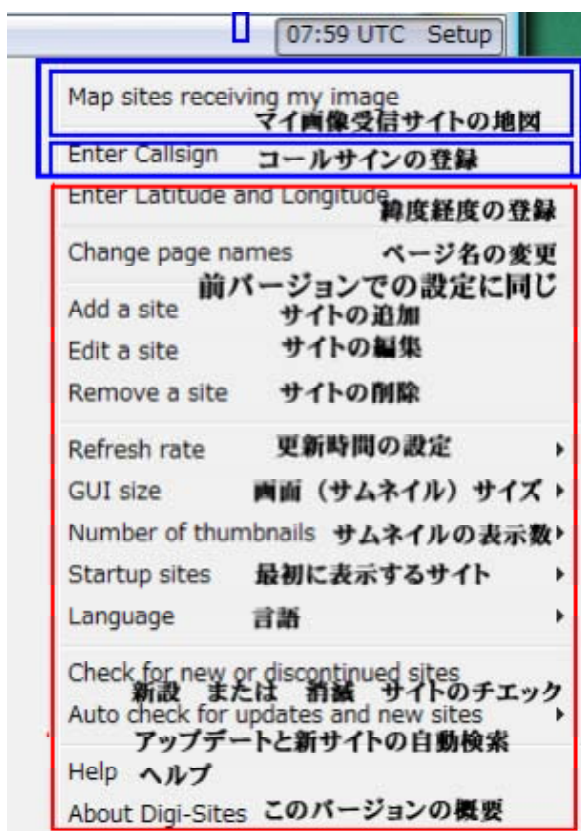

• Ver . 4.13

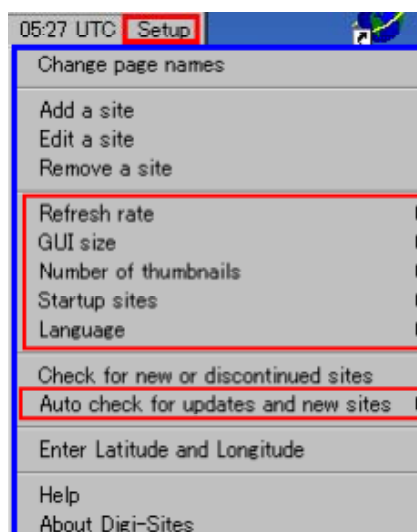

* 追加されたメニュー

* FTP への画像の転送をしていない状態での「試行」です。

1) 「**Map sites recieving my image**」

: 「自分の画像」を受信中のサイトの地図。

最初のクリックでは、「Enter Callsign」が開きます。

2) 「**Enter Callsign**」

: コールサインの登録

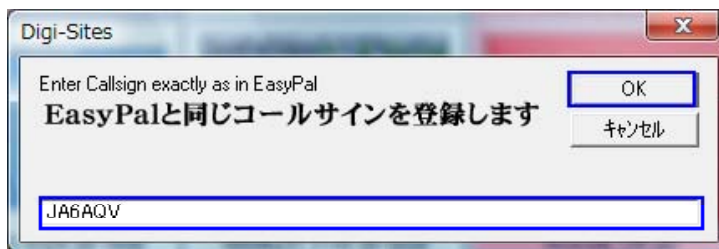

- ・登録後、「**Enter Callsign**」をクリックすると、「次の画面」になります。

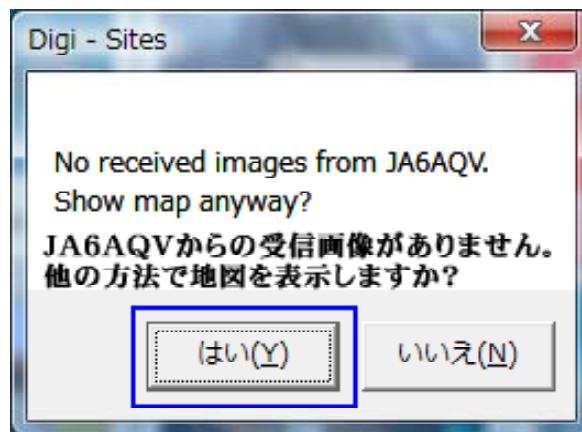

- * 「**JA6AQV**」の位置を表示する地図を開く方法を尋ねています。
 - ・「Yes (はい)」をクリックすると「デフォルト」の地図が「表示」されます。
 - ・「画面をクリックする」と「地図の選択」リストが表示されます。

・ここで「日本地図」を「指定」します。



* 「日本地図」に「JA6AQV」の「位置」が表示されます。



- 3)「Digi-Sites : デジサイト」局への「アップデートの詳細」をみる。
 * JH3ECA 中島 OM のサイトを参照させていただきました。
 (OMに感謝！)

1「最新アップデート画像」

- ・送信局が表示されます。 (From XXXXXX)



- 2..マウスの「滞留」で「受信データ」が表示される。



- 3.「サイト局」の「位置」を「地図上に表示」させる。

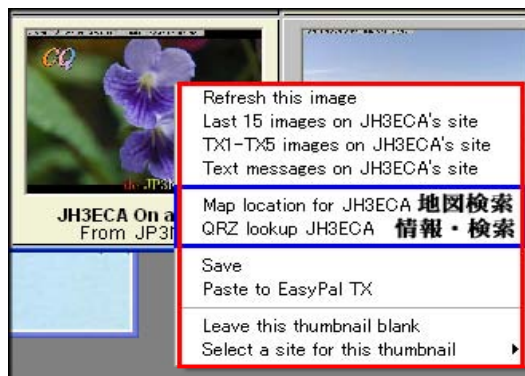

- **Map location for JH3ECA**



- **QRZ lookup JH3ECA**

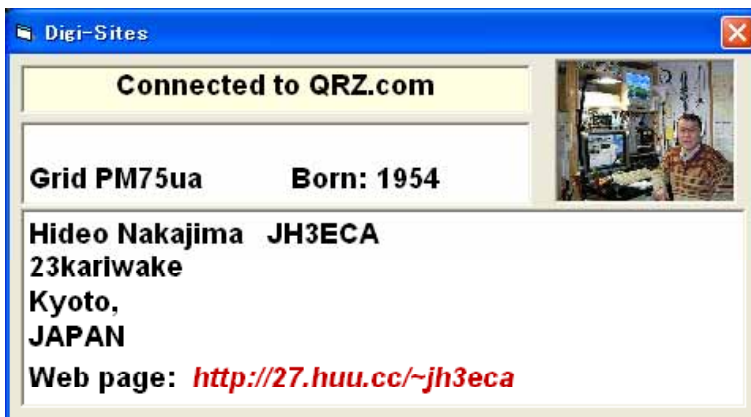

* 「QRZ . com 登録局」の「緯度・経度」の検索は、
 ・「**Enter Latitude and Longitude**」を使います。

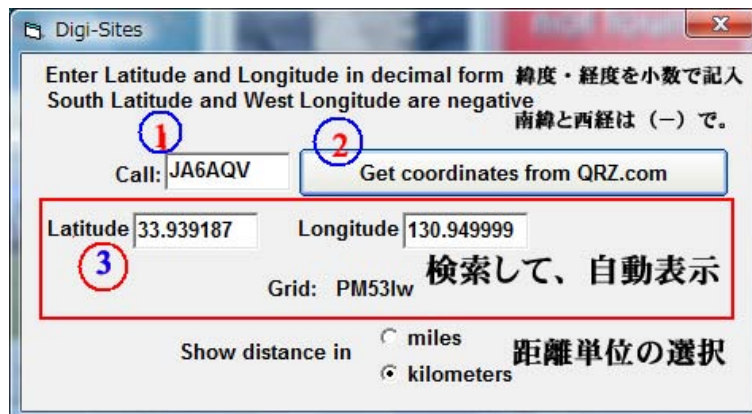

(29/SEP/2009 J A 6 A Q V)